

# วงดำการบริการส่วนตำบหล่งหลวง

แบบหล่งสร้างกบมตวบกฐิตเสริมเหล็ก

หญ่หญ่ ๑ สำยหล่งมทรายบาวไต้-ตำลาหญ่บ้าน  
ต.หล่งหลวง จ.ล:แบ จ.เบมพร

เป็ยแบบ

นายบิรธิย ก:เมณี

วิตวการโยธาเข้าบการ

ตววงแบบ

นายตุฎไธต





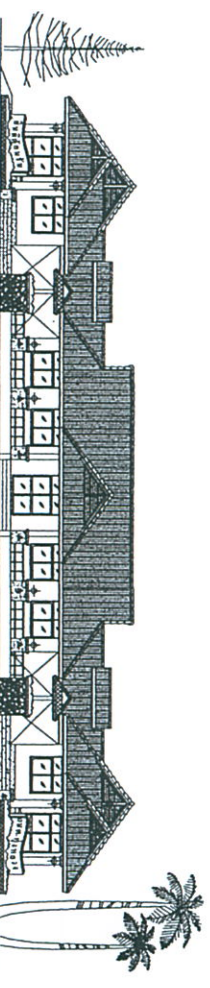

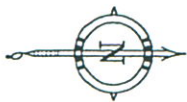
ตุ้รบบัตร

พู่ว่าบวขการทวงข้างร:ต้บต้บ





**แผนที่แสดงแนวเขตหมู่บ้าน  
ต.ทุ่งหลวง อ.ละแม จ.ชุมพร**

-  แนวเขตตำบล
-  ถนน
-  แนวเขตหมู่บ้าน
-  แม่น้ำ, หนอง, คลอง
-  ทางรถไฟ
-  ภูเขา

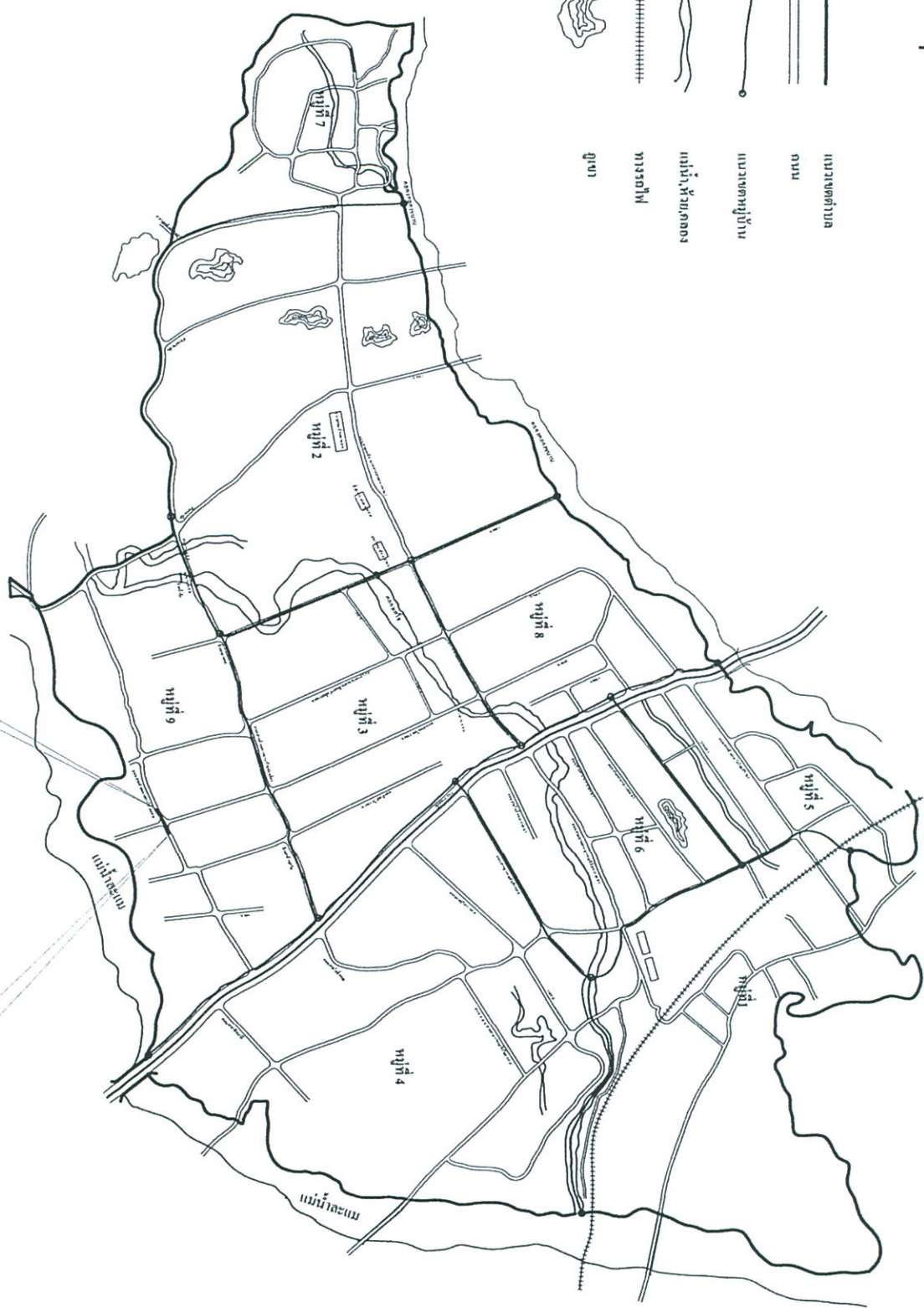

องค์การบริหารส่วนตำบลทุ่งหลวง  
อ.ละแม จ.ชุมพร

โครงการ  
ก่อสร้างถนนกม.กิตติเฉลิมเหล็ก

สถานที่  
หมู่ที่ ๑ ตำบลท่าทรายวารี - ตำบลหมู่บ้าน  
ต.ทุ่งหลวง อ.ละแม จ.ชุมพร

เขียนแบบ

ตำรวจ  
(นายธีรชัย กะหมณี)  
วิศวกรโยธาชำนาญการ

สถาปนิก  
(นายชัย สุวรรณเมือง)  
นายช่างโยธาชำนาญงาน

ตรวจสอบ  
(นายสุทนต์ ชูชนันท์)  
ผู้อำนวยการกองช่างระดับต้น

เห็นชอบ  
(นางสาวเยาวารศ นนทวิรัตน์)  
ปลัดองค์การบริหารส่วนตำบลทุ่งหลวง

อนุมัติ  
(นายสมคิด คำวิเชียก)  
นายกองค์การบริหารส่วนตำบลทุ่งหลวง

แบบแสดง  
แผนที่โต้ตอบ

เลขที่แบบ

แผ่นที่  
1 จำนวน  
5



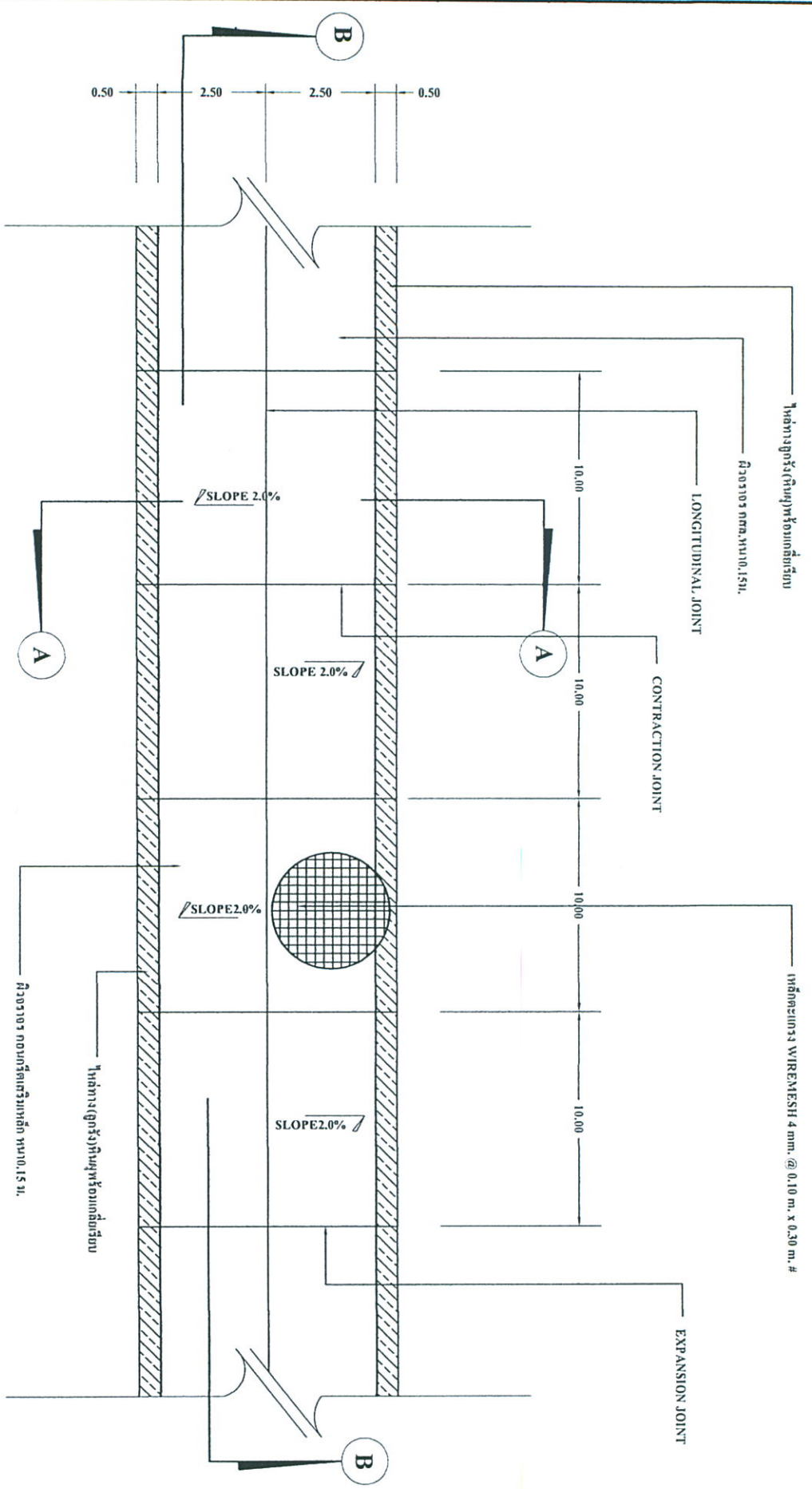

**รูปแบบดิน**  
มาตราส่วน 1:100



องค์การบริหารส่วนตำบลทุ่งหลวง  
อ.ละแม อ.ชุมพวง

โครงการ  
ก่อสร้างถนนคอนกรีตเสริมเหล็ก

สถานที่  
หมู่ที่ 9 ต.บึงขาม อ.ละแม อ.ชุมพวง

ผู้เขียนแบบ  
[Signature]

กำกับ  
(นายรัชชัช กะเมษฐ์)  
วิศวกรโยธาชำนาญการ

สำรวจ  
[Signature]

กำกับ  
(นายชัย สุวรรณกิจ)  
นายช่างโยธาชำนาญงาน

ตรวจสอบ  
[Signature]

ผู้ดำเนินการก่อสร้างระดับต้น  
(นายสุภากร สุธรรม์)

ผู้เขียน  
(นางสาวเยาวารัต นนทสวัสดิ์)  
ปลัดองค์การบริหารส่วนตำบลทุ่งหลวง

อนุมัติ  
[Signature]

แบบมาตรฐาน  
รูปแบบดิน

เลขที่แบบ

แผ่นที่ 2 จำนวน 5

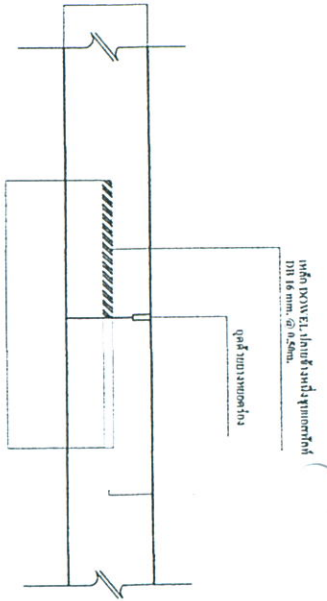

ข้อบ่งชี้ LONGITUDINAL JOINT  
ขนาดหน้าตัด 100 มม.

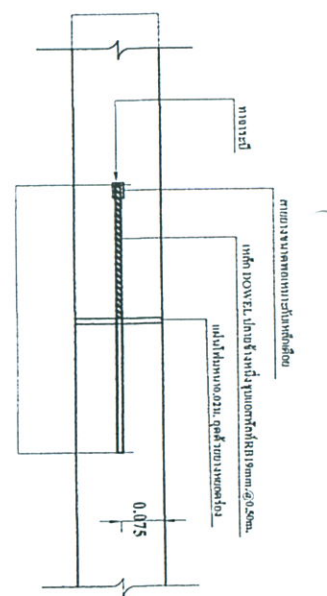

ข้อบ่งชี้ EXPANSION JOINT  
ขนาดหน้าตัด 100 มม.

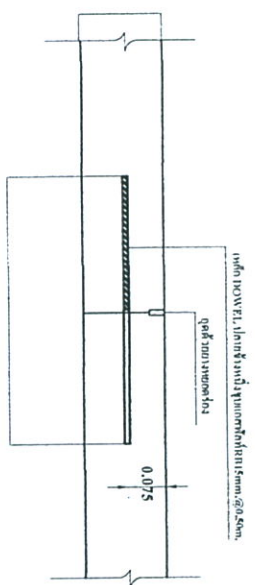

ข้อบ่งชี้ CONTRACTION JOINT  
ขนาดหน้าตัด 100 มม.

ตาราง 19 แสดงขนาดของลักษณะข้อต่อตามรอยต่อในถนนคอนกรีต

ชนิดของรอยต่อ	ระยะห่างระหว่างรอยต่อ (ม.)	ความกว้างของรอยต่อ (มม.)	ความลึกของรอยต่อ (มม.)
รอยต่อที่ถาวรหรือชั่วคราว CONTRACTION JOINT	<11 11 - 15 15 - 20	10 15 20	20 25 30
รอยต่อเพื่อการขยายตัว EXPANSION JOINT	ทุกระยะที่เกิน 100 เมตร	25	50
รอยต่อตามยาว LONGITUDINAL JOINT	—	10	25



องค์การบริหารส่วนตำบลทุ่งหลวง  
อ.ละมดง จ.สุพรรณ

โครงการ  
ก่อสร้างถนนคอนกรีตเสริมเหล็ก

สถานที่  
หมู่ที่ 9 ตำบลท่าทรายวัดใต้ - ทางหลวงพ.น. ๑  
ตำบลละมดง อ.ละมดง จ.สุพรรณ

เขียนแบบ

ดำรงรอด  
(นายดำรงรอด กะหมณี)  
วิศวกรโยธาชำนาญการ

สืบโท  
(นายสืบโท สุวรรณกิจ)  
นายช่างโยธาชำนาญงาน

ตรวจสอบ  
(นายสุกัญชดา ชูรัมย์มิตร)  
ผู้อำนวยการกองช่างระดับตำบล

เห็นชอบ  
(นางสาวเยาวรรต มนทสิทธิ์)  
ปลัดองค์การบริหารส่วนตำบลทุ่งหลวง

อนุมัติ  
(นายศุภกิต คำวณิช)  
นายกองค์การบริหารส่วนตำบลทุ่งหลวง

แบบแสดง  
รูปขยาย

เลขที่แบบ

แผ่นที่ 3 จำนวน 6

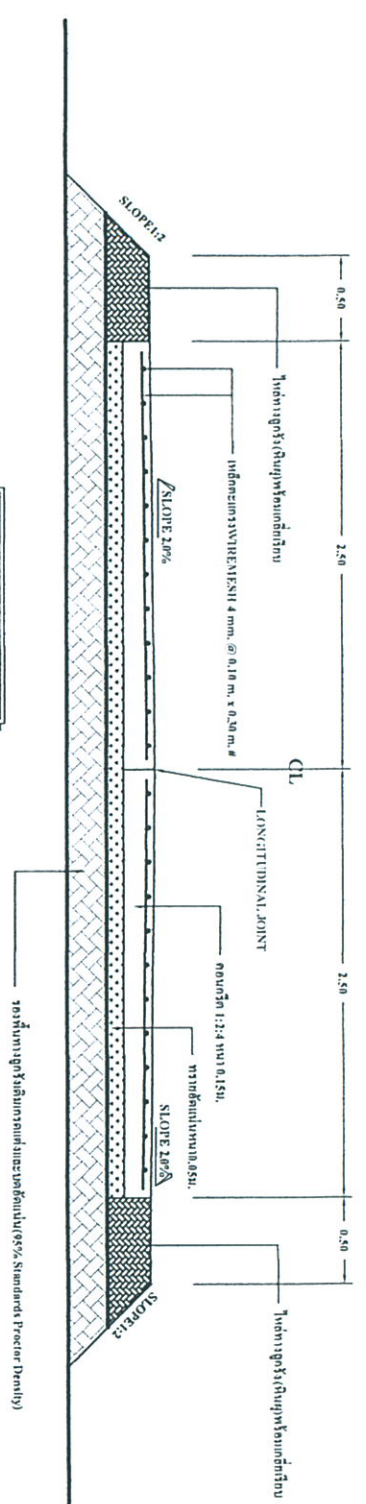

**รูปตัด A-A**  
มาตราส่วน 1:25

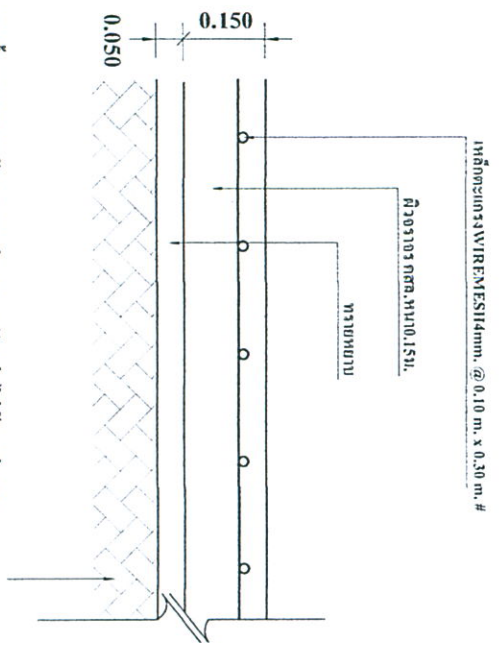

**รูปตัด B-B**  
มาตราส่วน 1:10

รองพื้นทางลูกรังพร้อมการดัดแปลงและอัดแน่นไม่น้อยกว่า 95%  
Standards Proctor density

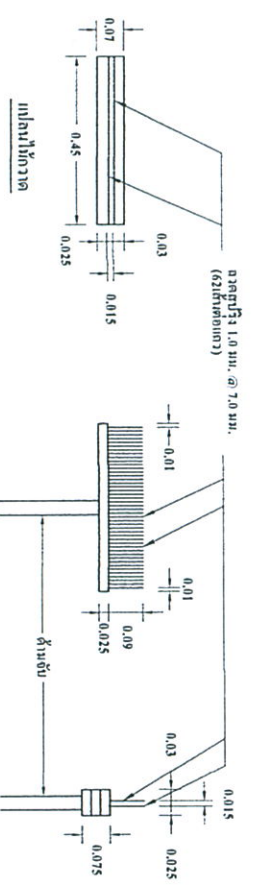

**แบบแปลนวัสดุวัสดุพื้น กคส.**



องค์การราชการส่วนตำบลทุ่งหลวง  
อ.ละแม อ.ชุมพวง

โครงการ  
ก่อสร้างถนนคอนกรีตเสริมเหล็ก

สถานี  
หมู่ที่ ๑๒ ตำบลทุ่งหลวง - ทางหลวง  
หมายเลข ๑๒๒๖ อ.ละแม อ.ชุมพวง

เขียนแบบ

สำรวจ  
(นายธีรชัย กะหมื่น)  
วิศวกรโยธาชำนาญการ

กำกับ  
(นายชัย สุวรรณกิจ)  
ช่างโยธาชำนาญงาน

ตรวจสอบ  
(นายสุกัญญา ชื่นนิมิตร์)  
ผู้ชำนาญการกองช่างระดับตำบล

เห็นชอบ  
(นางสาววาจาวรรต มนทสวัสดิ์)  
ปลัดองค์การบริหารส่วนตำบลทุ่งหลวง

อนุมัติ  
(นายสมคิด ดาวปีนัง)  
นายกองค์การบริหารส่วนตำบลทุ่งหลวง

แบบแปลน  
รูปตัด

เลขที่แบบ

แผ่นที่ 4 จำนวน 5





องค์การบริหารส่วนตำบลทุ่งหลวง  
อ.ละม้าย จ.สุพรรณ

โครงการ

ก่อสร้างถนนคอนกรีตเสริมเหล็ก

ถนนที่

หมู่ที่ ๑ ตำบลท่าทรายใต้ - กองหมู่บ้าน  
ကျေးရွာ ၀.၀၂၈၀ ဝ.၅၅၀

เขียนแบบ

(นายชัชชัย กะระณี)  
วิศวกรโยธาชำนาญการ

สำรวจ

(นายชัชชัย สุวรรณเมือง)  
นายช่างโยธาชำนาญงาน

ตรวจสอบแบบ

(นายศุภกิจ ชูธรรมนิทร์)  
ผู้อำนวยการกองช่างระดับต้น

เห็นชอบ

(นางสาวเขวาวเรศ นนทวัชต์)  
ปลัดองค์การบริหารส่วนตำบลทุ่งหลวง

อนุมัติ

(นายศุภณัฐ ตาวีโยก)  
นายกองค์การบริหารส่วนตำบลทุ่งหลวง

แบบแสดง  
แบบขยายข้อโครงการ

เลขที่แบบ

แผ่นที่

จำนวน

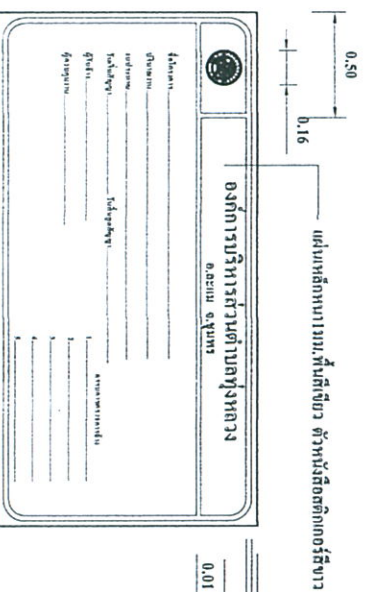
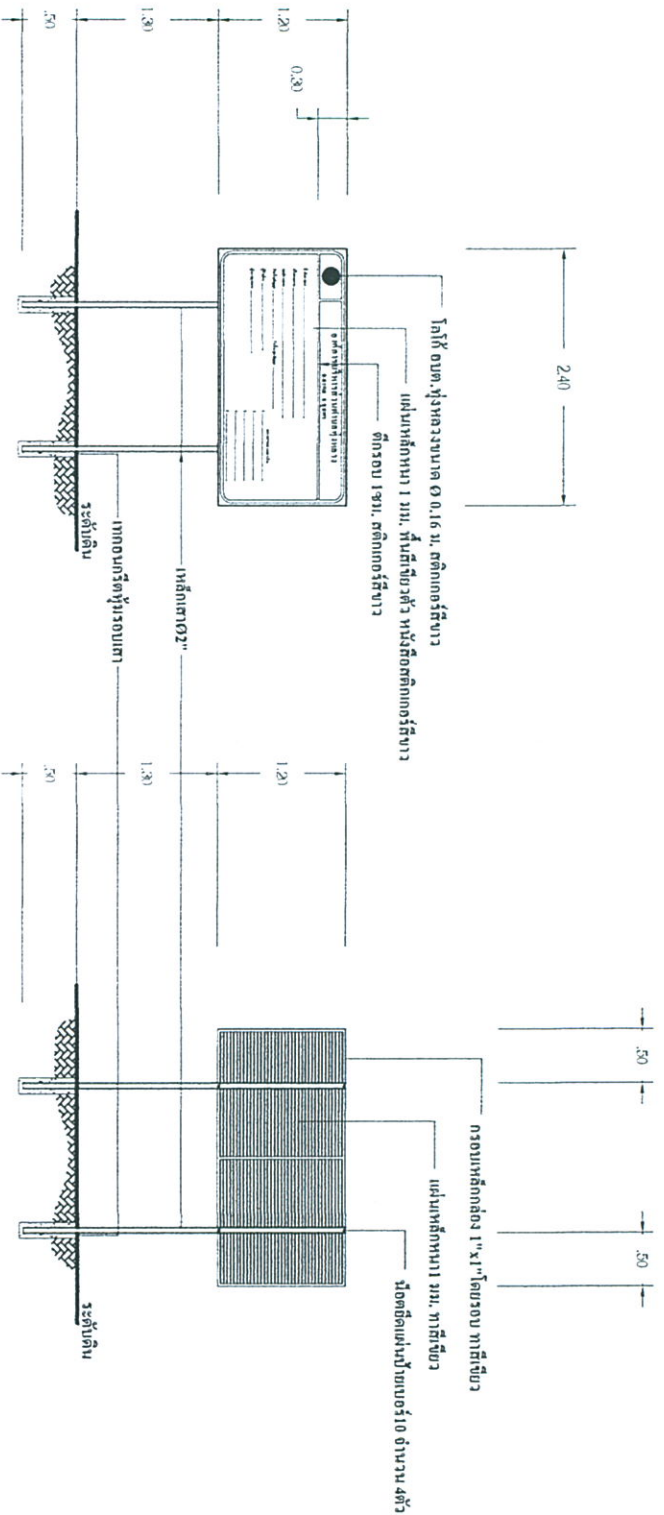

แบบขยายโครงการ  
มาตราส่วน 1:50