

# องค์การบริหารส่วนตำบลทุ่งหลวง

แบบก่อสร้างถนนคอนกรีตเสริมเหล็ก

หมู่ที่ 4 ขอยสุวรรณสันติ  
ต.ทุ่งหลวง จ.ลพบุรี

เขียนแบบ

นายธีรชัย กะมณี วิศวกรโยธาชำนาญการ

ตรวจแบบ

นายศุภโชค ตูร์นบัตร ผู้อำนวยการกองช่างระดับต้น

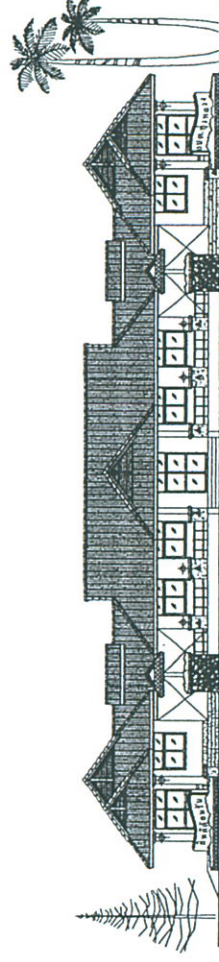



องค์การบริหารส่วนตำบลทุ่งหลวง  
อ.ตะแม อ.ชุมพร

โครงการ ก่อสร้างถนนคอนกรีตเสริมเหล็ก
สถานที่ หมู่ที่ 4 ซอยสุวรรณศักดิ์ ต.ทุ่งหลวง อ.ตะแม จ.ชุมพร
เขียนแบบ  (นายวิชาญ กะมณี) วิศวกรโยธาชำนาญการ
สำรวจ  (นายวิชาญ กะมณี) วิศวกรโยธาชำนาญการ
ตีพิมพ์  (นายสุภกิจ ชูพันธ์) ผู้อำนวยการกองช่างระดับต้น
เห็นชอบ  (นางสาวเยาวรต นนทสวัสดิ์) ปลัดองค์การบริหารส่วนตำบลทุ่งหลวง
อนุมัติ  (นายศุภกิต ดาวปีติก) นายกองค์การบริหารส่วนตำบลทุ่งหลวง
แบบแสดง  แผนที่โดยสังเขป
เลขที่แบบ  แผนที่ 1
จำนวน  5

# แผนที่แสดงแนวเขตหมู่บ้าน ต.ทุ่งหลวง อ.ตะแม จ.ชุมพร

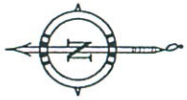

- แนวเขตตำบล
- ถนน
- แนวเขตหมู่บ้าน
- แม่น้ำ, หนอง, คลอง
- ทางรถไฟ
- ภูเขา

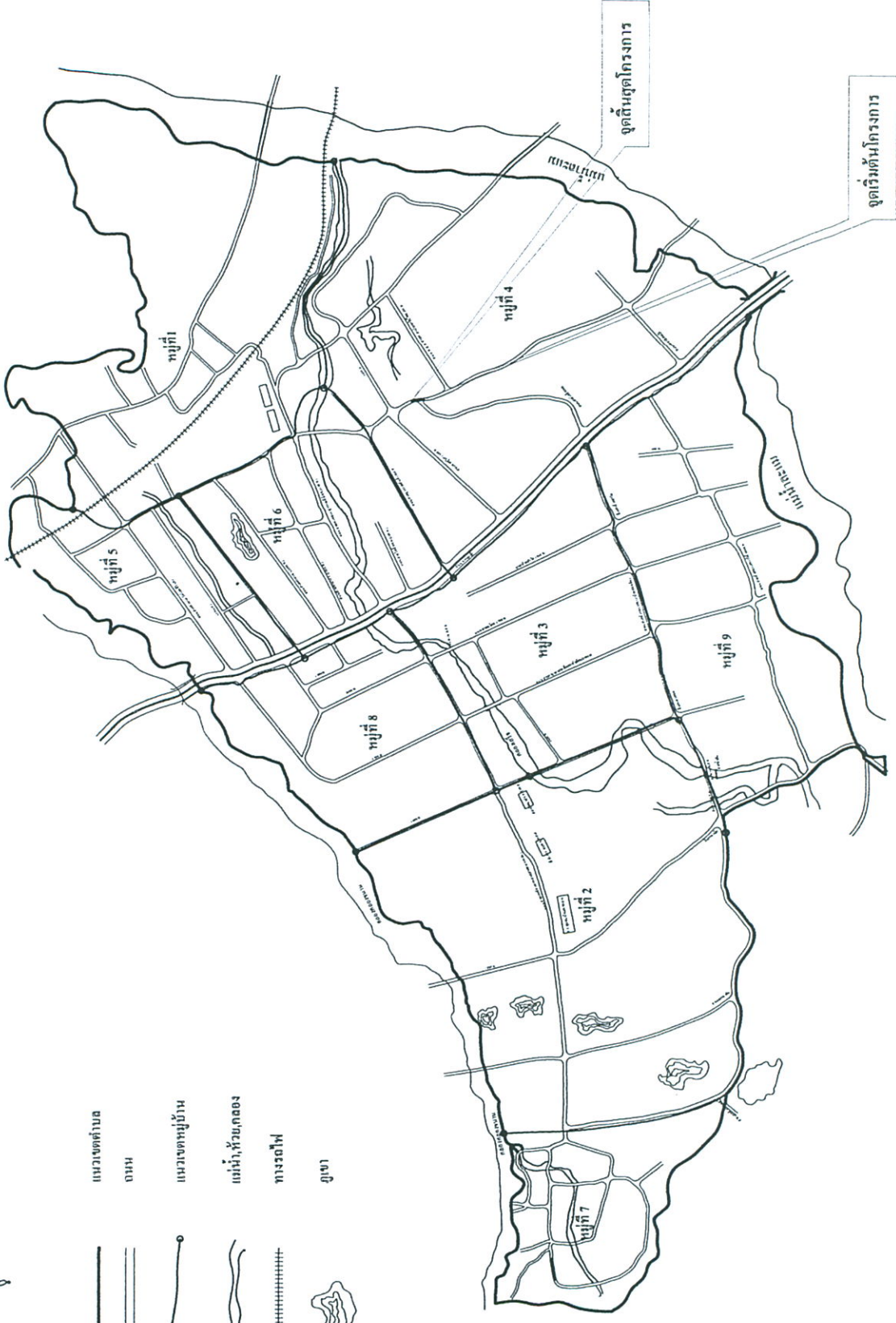



องค์การบริหารส่วนตำบลทุ่งหลวง  
อ.ละแม จ.ชุมพร

โครงการ  
ก่อสร้างถนนคอนกรีตเสริมเหล็ก

สถานที่  
หมู่ที่ 4 ซอยสุวรรณคีรี  
ต.ทุ่งหลวง อ.ละแม จ.ชุมพร

เขียนแบบ  
*ว.ส.*  
(นายวิรัช กะมณี)  
วิศวกรโยธาชำนาญการ

สำรวจ  
นายช่างโยธาชำนาญงาน

ตีบท  
(นายชัย สุวรรณเมือง)  
นายช่างโยธาชำนาญงาน

ตรวจแบบ  
(นายสุภกิจ อุสินีบุตร)  
ผู้อำนวยการกองช่างระดับต้น

เห็นชอบ  
(นางสาวอารัต นนทสวัสดิ์)  
ปลัดองค์การบริหารส่วนตำบลทุ่งหลวง

อนุมัติ  
(นายสมศักดิ์ ตาปโยค)  
นายกองค์การบริหารส่วนตำบลทุ่งหลวง

แบบแสดง  
รูปแปลน

เลขที่แบบ

แผ่นที่ 2 จำนวน 5

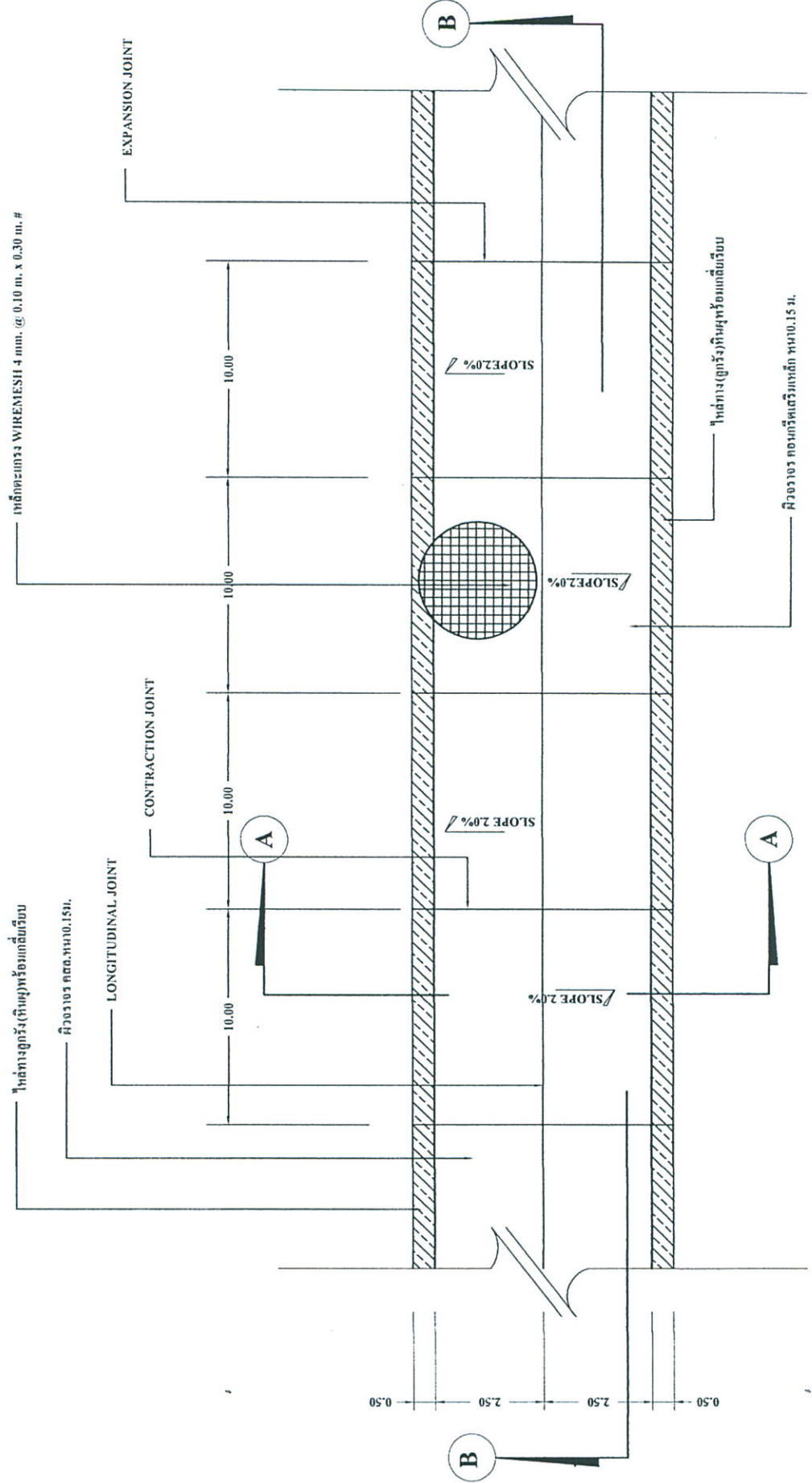

รูปแปลน  
ขนาดส่วน 1:100





องค์การบริหารส่วนตำบลทุ่งหลวง  
อ.ละม้าย จ.บุรีรัมย์

โครงการ  
ก่อสร้างถนนคอนกรีตเสริมเหล็ก

สถานที่  
หมู่ที่ 4 ซอยตำรวจเสด็จ  
ต.ทุ่งหลวง อ.ละม้าย จ.บุรีรัมย์

เขียนแบบ

(นายวิชาญ กะมณี)  
วิศวกรโยธาชำนาญการ

ตำรวจ

สิบโท

(นายชัย สุวรรณกิจ)  
นายช่างโยธาชำนาญงาน

ตรวจแบบ

(นายศุภกิจ ตูธรมัตถ์)  
ผู้อำนวยการกองช่างระดับต้น

เห็นชอบ

(นางสาววาริต นนทสวัสดิ์)  
ปลัดองค์การบริหารส่วนตำบลทุ่งหลวง

อนุมัติ

(นายสมคิด ดาวปีโยก)  
นายกองค์การบริหารส่วนตำบลทุ่งหลวง

แบบแสดง

รูปตัด

เลขที่แบบ

แผ่นที่ 4

จำนวน 5

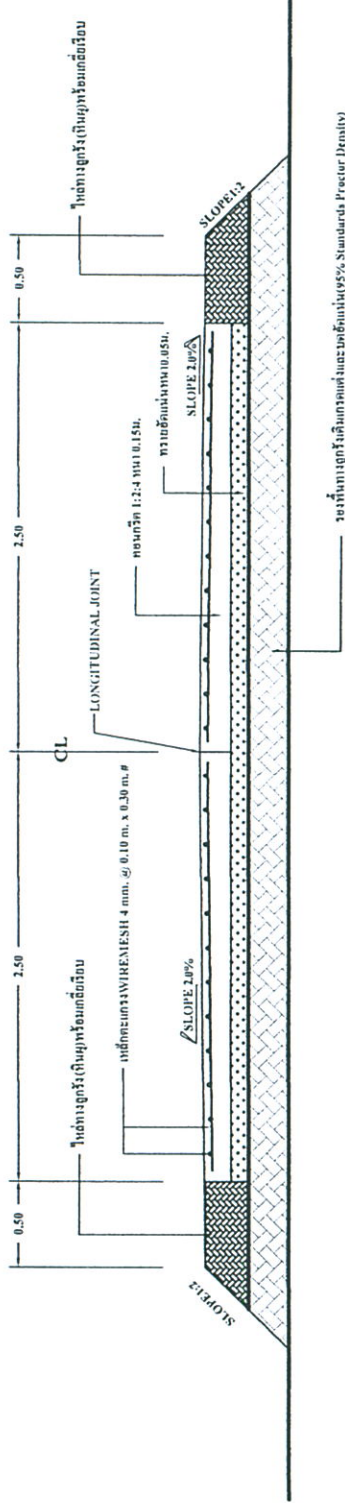

**รูปตัด A-A**  
ขนาดส่วน 1:25

เหล็กตะแกรง WIRE MESH 4 มม. @ 0.10 ม. x 0.30 ม. #

ผิวจราจร กว. 2.0 ม. หนา 15 ซม.

ทรายถมยาบ

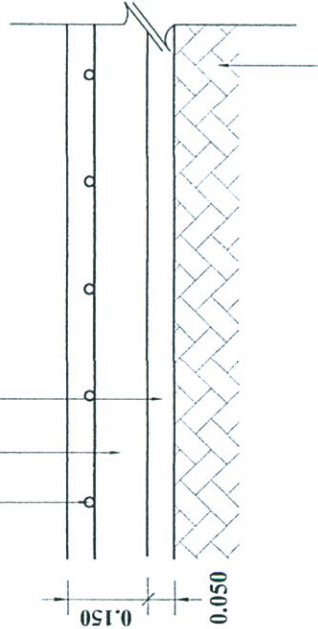

**รูปตัด B-B**  
ขนาดส่วน 1:10

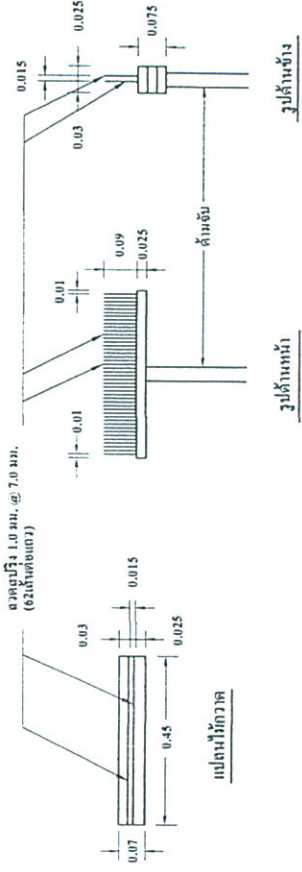

รูปด้านหน้า

รูปด้านข้าง

แบบพิมพ์มาตรฐานวิศวกรรมโยธา



องค์การบริหารส่วนตำบลทุ่งหลวง อ.ละแม จ.ชุมพร	
โครงการ	ก่อสร้างถนนคอนกรีตเสริมเหล็ก
สถานที่	หมู่ที่ 4 ซอยสุวรรณคีรี ตำบลทุ่งหลวง อ.ละแม จ.ชุมพร
เขียนแบบ	
สำรวจ	(นายวิรัช กระมณี) วิศวกรโยธาชำนาญการ
ตีพิมพ์	(นายชัย สุวรรณกิจ) นายช่างโยธาชำนาญงาน
ตรวจแบบ	
เห็นชอบ	(นายสุภกิจ ตู้ขันบัตร) ผู้อำนวยการกองช่างระดับต้น
อนุมัติ	(นางสาวเยาวศ นนทสวัสดิ์) ปลัดองค์การบริหารส่วนตำบลทุ่งหลวง
แบบแสดง	(นายสมนึก ตาวปีโยก) นายกองค์การบริหารส่วนตำบลทุ่งหลวง
เลขที่แบบ	แบบขยายป้ายโครงการ
แผ่นที่	จำนวน
5	5

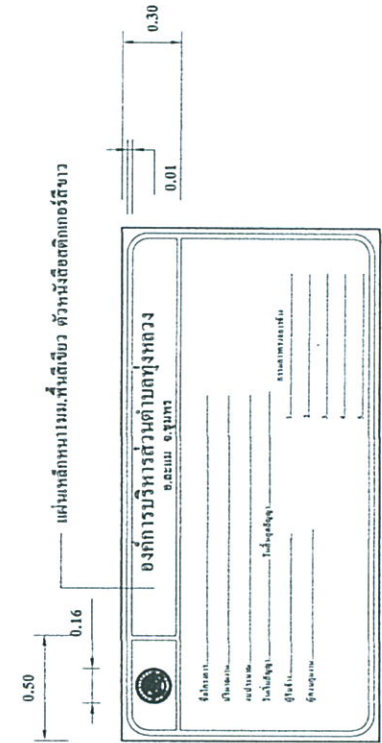
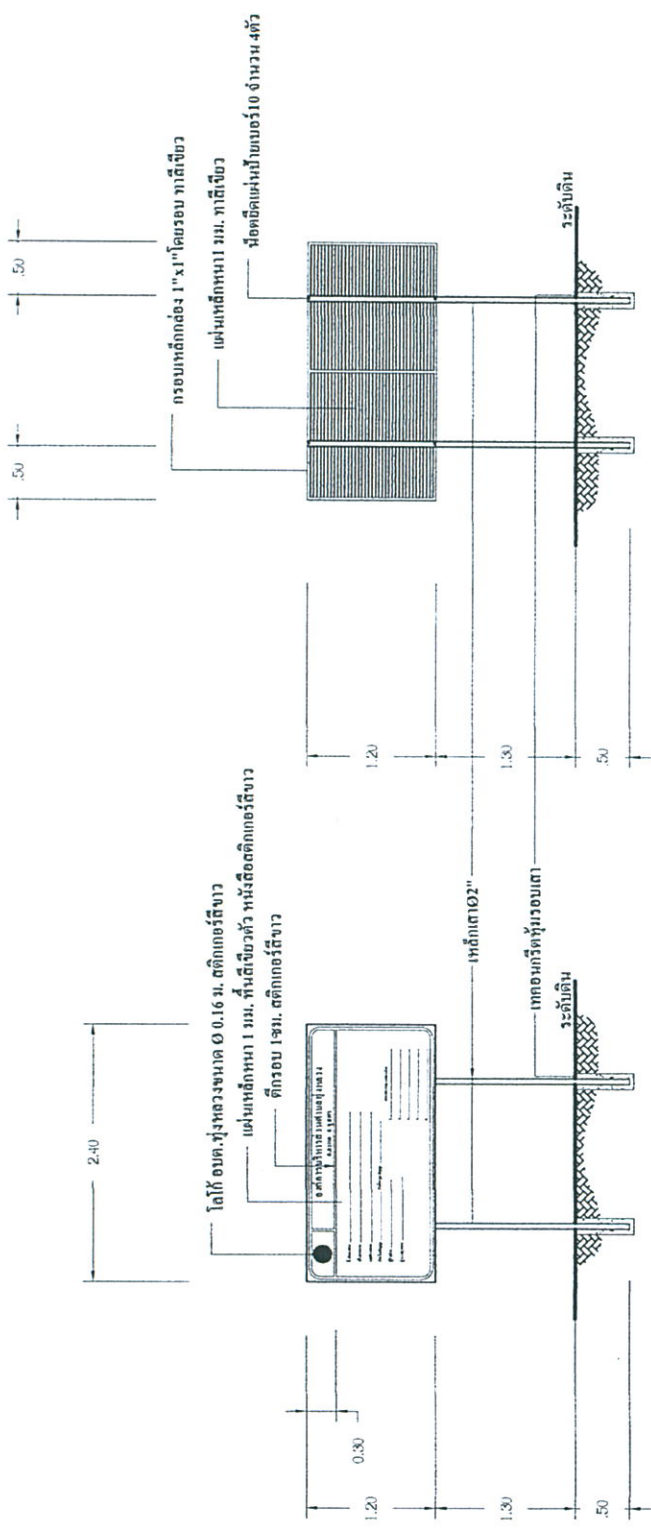

**แบบขยายโครงการ**  
มาตราส่วน 1:50