

วงดำการบริการส่วนตำบหล่งหลวง

แบบกำสร้างถนนถวบนกรัธเสริมหลีก

หญ่ที่ 2 บริเวณตลาดเปาหลาง
ต.หล่งหลวง จ.ล:แบ จ.เบมพร

เบ้สมแบบ

นายเบ้รเบ้ช ก:เบมี วิศวกรเสรพาปฏิบัตการ

ตรวจแบบ

นายตุ่กโธต ตุ้รเบบัตระ พู่ว่าเบวชการถวงบ้างร:ตบัตัน

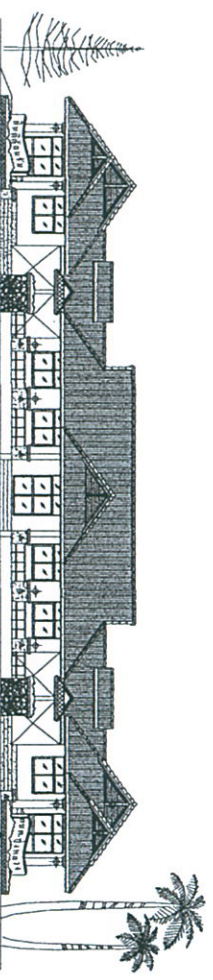

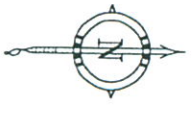

แผนที่แสดงแนวเขตหมู่บ้าน ต.ทุ่งหลวง อ.ละม่อม จ.ชุมพร

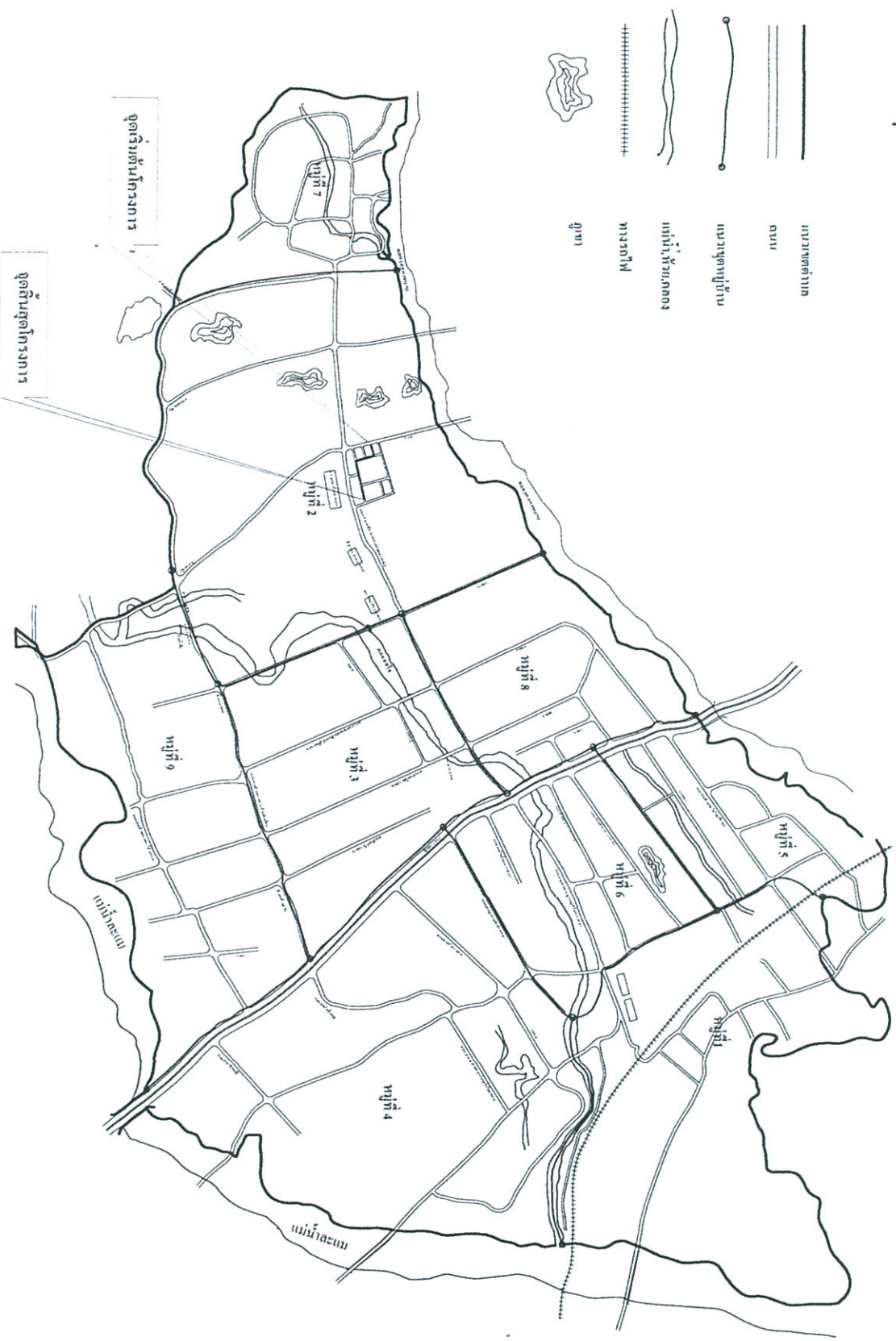

องค์การบริหารส่วนตำบลทุ่งหลวง
อ.ละม่อม จ.ชุมพร

โครงการ
ก่อสร้างถนนคอนกรีตเสริมเหล็ก

สถานที่
หมู่ที่ 2 บริเวณคลองเขาแดง
ต.ทุ่งหลวง อ.ละม่อม จ.ชุมพร

เขียนแบบ

(นายธีรชัย กะระณี)
วิศวกรโยธาสามัญ

สำรวจ

สิทธิ
(นายชัย สุวรรณกิจ)
นายช่างโยธาชำนาญงาน

ตรวจสอบ

(นายสุกโชติ ชูสมบัติ)
ผู้อำนวยการกองช่างระดับต้น

เห็นชอบ

(นางสาววารุส นนทสวัสดิ์)
ปลัดองค์การบริหารส่วนตำบลทุ่งหลวง

อนุมัติ

(นายสมศักดิ์ คำแปง)
นายกองค์การบริหารส่วนตำบลทุ่งหลวง

แบบแสดง
แผนที่โดยสังเขป

เลขที่แบบ
1/2562

แผ่นที่
1 จำนวน
5

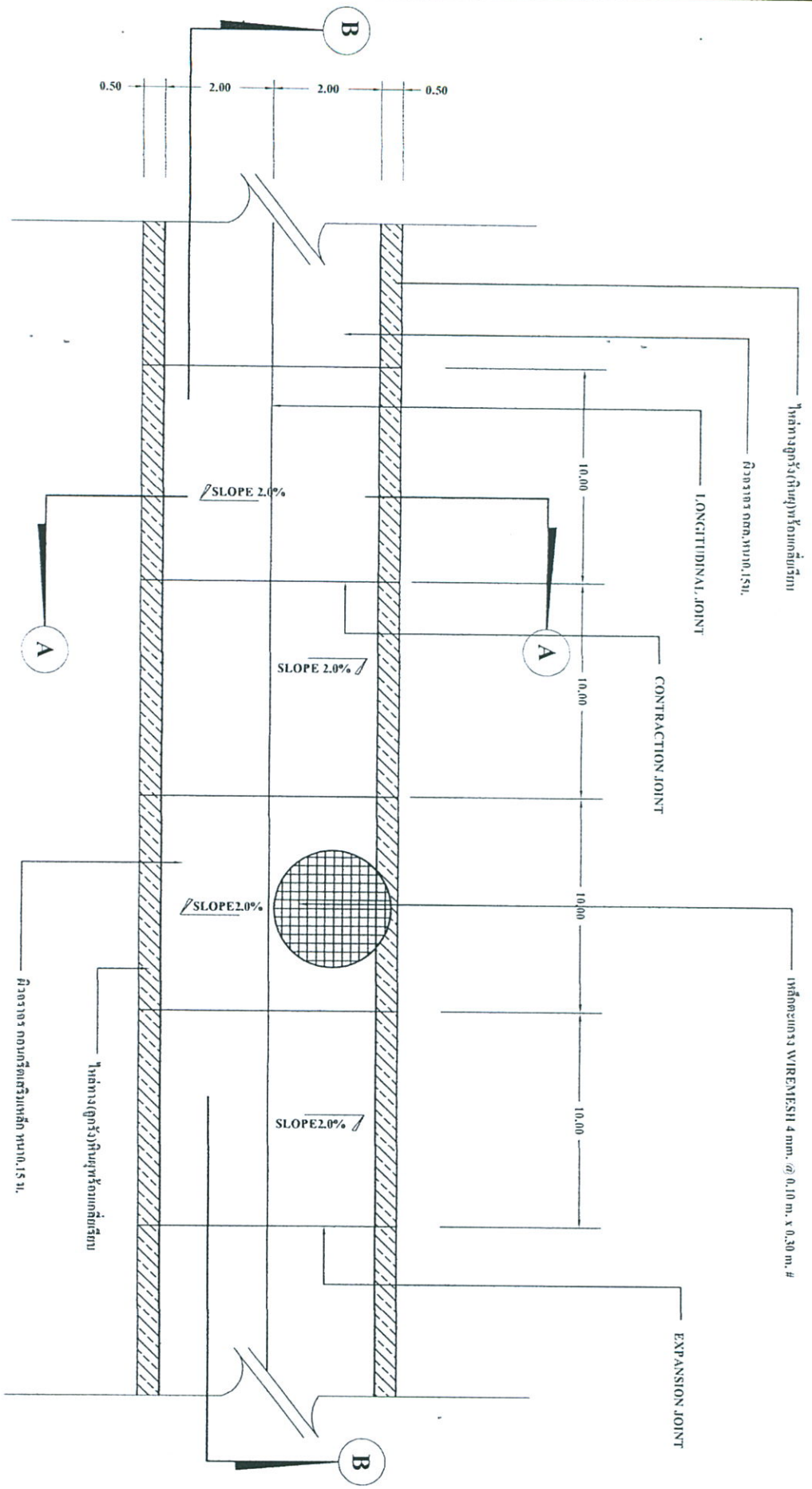

รูปแปลน
ขนาดตัว 1:100



องค์การบริหารส่วนตำบลทุ่งหลวง
อ.ละม้าย อ.ชุมพวง

โครงการ
ก่อสร้างถนนคอนกรีตเสริมเหล็ก

สถานที่
หมู่ที่ 2 บริเวณตลาดทุ่งหลวง
ต.ทุ่งหลวง อ.ละม้าย อ.ชุมพวง

เขียนแบบ
[Signature]

กำกับ
(นายธีรชัย กะระณี)
วิศวกรวิชาชีพการ

สำรวจ
[Signature]

กำกับ
(นายชัย สุวรรณกิจ)
นายช่างโยธาชำนาญงาน

ตรวจสอบ
[Signature]

เห็นชอบ
(นายสุชาติ ชูธรรมสาร)
ผู้อำนวยการกองช่างระดับตำบล

(นางสาวเยาวรส นนทศาสตร์)
ปลัดองค์การบริหารส่วนตำบลทุ่งหลวง

อนุมัติ
[Signature]

แบบแสดง
รูปแปลน

เลขที่แบบ
1/2562

แผ่นที่ 2 จำนวน 5



องค์การบริหารส่วนตำบลทุ่งหลวง
อ.ละม้าย จ.สุพรรณ

โครงการ

ก่อสร้างถนนคอนกรีตเสริมเหล็ก

สถานที่

หมู่ที่ 2 บริเวณตลาดของ

ตำบลละม้าย อ.ละม้าย จ.สุพรรณ

เขียนแบบ

(นายธีรชัย กระมลี่)

วิศวกรโยธาปฏิบัติกร

สำรวจ

(นายชัชชัย สุวรรณเมือง)

นายช่างโยธาชำนาญงาน

ตรวจสอบ

(นายศุภกฤษ คุ้มมิตร)

ผู้อำนวยการกองช่างระดับชั้น

เห็นชอบ

(นางสาวเขาวารต นนทชวีศักดิ์)

ปลัดองค์การบริหารส่วนตำบลทุ่งหลวง

อนุมัติ

(นายศุภกฤษ คุ้มมิตร)

นายกองค์การบริหารส่วนตำบลทุ่งหลวง

แบบแสดง

แบบขยายโยธาโครงการ

เลขที่แบบ

1/2562

แผ่นที่

5

จำนวน

5

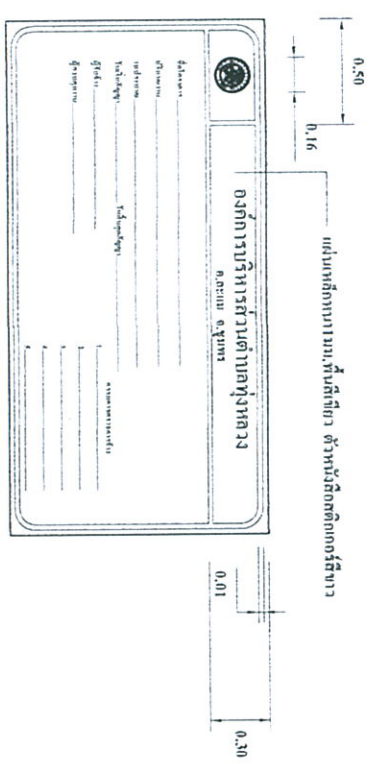
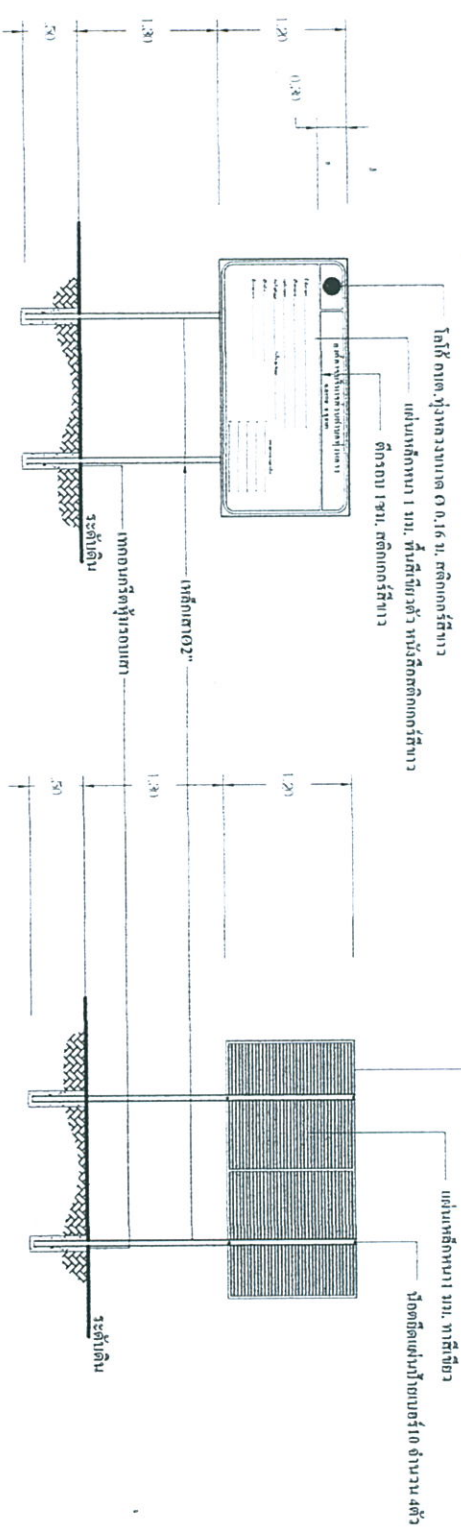

แบบขยายโยธาโครงการ
มาตราส่วน 1:50